

J'ai

Lutterbach

BONNES FÊTES
DE FIN D'ANNÉE !

Également
dans ce
numéro



**CALENDRIER
DE L'AVENT**

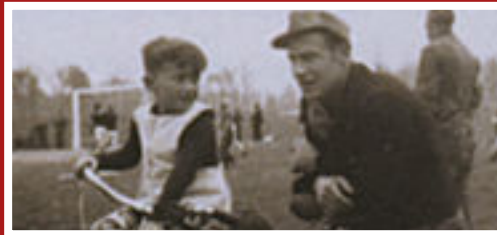

HEINI DE HAMBOURG

CALENDRIER

Retrouvez toutes les
manifestations sur votre
commune

Relaxez-vous avec notre
sélection de lectures



Retrouvez votre magazine en ligne sur **lutterbach.fr**

CAMBRIOLAGES

Adoptez les bons réflexes !

Les services de police et de gendarmerie ont constaté une hausse des cambriolages et des tentatives d'intrusion sur Lutterbach et ses alentours. Les cambrioleurs profitent souvent de l'absence des habitants, en journée ou pendant les vacances, pour agir rapidement. Cependant, la plupart des vols pourraient être évités grâce à des gestes simples et une vigilance collective.

LES RÉFLEXES À ADOPTER AU QUOTIDIEN :

- **Sécurisez vos accès** : vérifiez systématiquement la fermeture des portes, fenêtres et volets, même pour une absence de courte durée. Une porte blindée et des serrures de qualité constituent un premier rempart efficace.
- **Ne laissez pas de signes d'absence** : évitez d'accumuler le courrier dans votre boîte aux lettres, utilisez des programmateurs pour simuler une présence (lumière, radio), et informez un voisin de confiance en cas d'absence prolongée.
- **Rangez les objets de valeur** : ne laissez pas bijoux, argent ou appareils électroniques visibles depuis l'extérieur. Un coffre-fort ou une cachette discrète peut dissuader les voleurs.
- **Soyez discret sur les réseaux sociaux** : évitez de publier des informations sur vos déplacements ou vos vacances en temps réel. Ces données peuvent être exploitées par des malfaiteurs.

**LA MUNICIPALITÉ ET L'ENSEMBLE DU PERSONNEL
VOUS SOUHAITE UN JOYEUX NOËL
ET UNE EXCELLENTE ANNÉE 2026 !**

En raison de l'obligation de réserve imposée durant la période de 6 mois précédant les prochaines élections municipales de Mars 2026, aucun éditorial du Maire et aucune tribune des élus ne seront publiés dans ce numéro.

Numéros utiles

Pompiers : 18 / Police-secours : 17 / SAMU : 15
Centre antipoison de Strasbourg : 03 88 37 37 37
Centre des grands brûlés de Metz : 03 87 55 31 31
Dépannage d'urgence ERDF : 09 72 67 50 68
Dépannage d'urgence gaz GRDF : 0800 47 33 33
Hôpitaux civils de Mulhouse : 03 89 64 64 64
Hôpital de Pfastatt : 03 89 52 11 11
Tri sélectif : 0 800 318 122 (numéro vert)
Covid : 0 800 130 000 (numéro vert)



Mairie

- Horaires d'ouverture au public et accueil téléphonique :
lundi : 8h30-12h
mardi, mercredi et jeudi : 8h30-12h et 13h30-16h30
vendredi de 8h30-14h
- Permanences particulières pour certains services, se renseigner en mairie : 03 89 50 71 00
- Secrétariat du Maire et de la Directrice Générale des Services : 03 89 50 71 13
- Service vie associative : 03 89 50 71 02
Courriel : mairie@mairie-lutterbach.fr
Site Internet : www.mairie-lutterbach.fr
- Permanences carte Pass'Temps : le lundi de 9h à 11h30
- Permanence service «Activités Séniors» : mardi de 8h30 à 12h et jeudi de 13h30 à 16h30

Bibliothèque municipale

- La bibliothèque municipale est ouverte lundi et jeudi de 15h45 à 17h30, mardi de 11h30 à 12h et de 15h45 à 18h, mercredi de 10h à 12h et de 14h à 17h30, vendredi de 11h30 à 12h et de 15h45 à 17h30.
 - Pendant les vacances scolaires (sauf Noël), la bibliothèque est ouverte au public tous les mercredis et les jeudis de 9h à 12h et de 14h à 17h30.
- Site internet : <https://bibliotheque.lutterbach.fr/>

Lutte contre la radicalisation violente

- Par téléphone au N° Vert : 0 800 005 696
- Par Internet sur www.stop-djihadisme.gouv.fr

La Poste

5D rue Aristide Briand (Espace Commercial).
Horaires : lundi, mardi, jeudi et vendredi de 9h à 12h et de 14 à 17h, le mercredi et le samedi de 9h à 12h.
Les services de La Poste sont également accessibles en ligne : www.laposte.fr.

Gendarmerie Nationale

14 rue de la Gare. Tél : 03 89 52 12 12. La brigade est ouverte, tous les jours au public, en semaine de 8h à 12h et de 14h à 19h, les week-ends et jours fériés de 9h à 12h et de 15h à 19h.
En-dehors des heures d'ouverture, un accueil téléphonique est assuré via le centre opérationnel de la gendarmerie à Colmar.

Police intercommunale Pfastatt-Lutterbach

Poste de police : 15 rue de Kingersheim à Pfastatt.
• Accueil téléphonique au 03 89 53 80 00 du lundi au jeudi de 8 h à 12 h et de 13 h à 16 h 30, le vendredi de 8 h à 13 h.

Brigade Verte

Secrétariat (pour répondre à vos questions) : du lundi au vendredi de 8h à 18h. Tél. 03 89 74 84 04.
92 rue du Maréchal de Lattre de Tassigny, 68360 Soultz.
Courriel : contact@brigade-verte.fr
Poste de Vieux Thann : 22 rue du Rhin. Tél. 03 89 37 59 80

Espace Solidarité Senior:

gerontowittenheim@alsace.eu

Centre médicosocial

8 rue du Maréchal Foch. Ouvert le lundi de 13h30 à 17h, le jeudi de 8h30 à 12h et de 13h30 à 17h, le vendredi de 13h30 à 17h.
En cas d'urgence ou pour prendre rendez-vous en dehors de ces horaires, téléphonez au 03 89 53 61 99.

Centre de Soins Non Programmés de Pfastatt

1 rue Henri HAEFFELY- PFASTATT
Libre accès mais appel préalable conseillé au centre 15 ou au 03 89 52 80 20
Heures d'ouverture : Lundi au Vendredi de 8H30 à 18H30 et le Samedi de 8H30 à 12H30

Sommaire



ACTUALITÉ **ÉLECTIONS MUNICIPALES**

5

**RETROUVEZ TOUTES
LES INFOS DE LA COMMUNE
SUR VOTRE SMARTPHONE !**



TÉLÉCHARGEZ ILLIWAP
L'APPLICATION MOBILE
DE LA COMMUNE

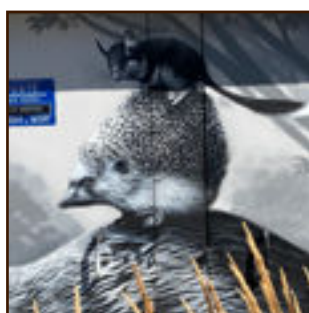

ACTUALITÉ **STREET ART**

11



ÉVÈNEMENT **DÉCOUVREZ LE CALENDRIER DE L'AVENT 2025**

13



DOSSIER SÉNIORS **ACTIVITÉS ET INSCRIPTIONS**

17

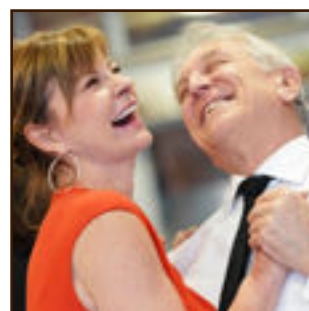

LE COIN DES ASSOCIATIONS **AGENDA**

25

Et aussi

| | |
|-----------------|----|
| L'histoire | 11 |
| La bibliothèque | 22 |

Anniversaires

JANVIER

| | |
|------------------------------------|----|
| 01 BOUCEKKINE Mokhbi | 89 |
| 01 BOUNOUARA (SMILI) Souaguia | 88 |
| 01 SCALZITTI Emo | 87 |
| 02 JUND (HIRTZ) Suzanne | 82 |
| 04MURA (HOSTETTER) Marie | 87 |
| 05WEBER Madeleine | 81 |
| 06 EICHENLAUB Gérard | 91 |
| 10 BACHMANN Joseph | 82 |
| 10 FARIA (CAMPOS) Albina | 81 |
| 10 SCHMITT Gérard | 83 |
| 11 CAYROU Jean-Pierre | 80 |
| 15 BUCHHOLTZ Gérard | 86 |
| 16 MEGEL Antoine | 87 |
| 17 BOLLECKER (JACQUOT) Hélène | 84 |
| 17 PETERS (WILLAND) Suzanne | 83 |
| 17 PREISSIG Gérard | 86 |
| 19 DOMAS Gérard | 86 |
| 19 GRIVEL Jean-Marie | 80 |
| 21 FRIEDMANN (FRITSCHY) Rose-Marie | 80 |
| 22 NIGLIS (WINNINGER) Marie | 90 |
| 24 LOHMULLER Marthe | 84 |
| 24 WALCH Richard | 84 |
| 25 PASSAFARO (OTTERMANN) Marie | 84 |
| 25 SCOLLO (DRAGO) Giovanna | 87 |
| 26MUNCH (DIETSCHY) Jeanne | 94 |
| 31 BITSCH (MESSMER) Agathe | 87 |

FÉVRIER

| | |
|--|----|
| 01 BEGIN Gérard | 82 |
| 01 WERMELINGER (MOCK) Marie-Thérèse | 82 |
| 05FALLECKER Bernadette | 82 |
| 05WEISS Jean-Pierre | 90 |
| 06 FEGER (JUNG) Mireille | 80 |
| 06 HOST (HERTZOG) Berthe | 88 |
| 07LUPFER Hermann | 84 |
| 08 RAPOLD (HERR) Christiane | 85 |
| 09 BENMESBAH Hadi Jacques | 81 |
| 12 THAL (LACROIX) Denise | 88 |
| 17 RESCH (MEYER) Léa | 83 |
| 18 BRENGARTH Louis | 84 |
| 20 FURST (DELEONARDO) Marie-Jeanne | 81 |
| 20GREDER (MURE) Suzanne | 82 |
| 21 FILOGRANA Silvano | 94 |
| 24 DA SILVA PEREIRA (PEREIRA) Maria De Belém | 89 |
| 25 DIDNER Joseph | 90 |
| 25 VOGEL Roland | 80 |
| 26GAUTHIER (LEICHT) Monique | 84 |
| 26SPIESS Jean-Claude | 85 |
| 27 DIAS (GREBER) Madeleine | 82 |

MARS

| | |
|-----------------------------------|----|
| 02FROEHLICHER Christian | 87 |
| 02ZANINETTI Sergio | 88 |
| 04SCHOTT Gilbert | 80 |
| 08 LINDECKER René | 81 |
| 13 LEMBLE François | 92 |
| 15 SCHALCK Antoine | 85 |
| 15 SCHREPFFER (LEMETAYER) Solange | 89 |
| 17 ROTH (HUG) Suzanne | 89 |
| 21 SPONY Jacqueline | 88 |
| 22 WININGER (EHRMANN) Marie | 95 |
| 23 DEBALLAND Louise | 87 |
| 26MOUTH (SEEL) Edeltraud | 80 |
| 27RAYMOND (RALLO) Anna | 90 |
| 28HAUSER Jean | 84 |

AVRIL

| | |
|-----------------------------------|----|
| 01 KIENTZ (SIMON) Monique | 87 |
| 04BIECHY (REISER) Geneviève | 98 |
| 05MEINRAD (SIEGRIST) Micheline | 88 |
| 08 IMBER Pierre | 89 |
| 09FIMBEL (RICHERT) Marie | 84 |
| 11 FRANTZ (STRIEGEL) Marie | 87 |
| 12 NACHBAUR (LIEBER) Paulette | 83 |
| 12 SIPP François | 86 |
| 14 HORNING (BAUMANN) Liliane | 91 |
| 15 MULLER Jean Pierre | 82 |
| 18 KRAFFT Edmond | 84 |
| 19 GRETHY (THRO) Monique | 87 |
| 19 MULLER Jacques | 87 |
| 19 WEIGEL (VOGTENBERGER) Danielle | 80 |
| 19 WITTMANN Roland | 87 |
| 22FRANTZ Charles | 89 |
| 22HEUSS Georges | 81 |
| 22MOOG Daniel | 83 |
| 22RITTER (KRUGLER) Anne-Marie | 82 |
| 24LINDECKER (SCHERRER) Monique | 80 |
| 24MEYER Jean-Pierre | 88 |
| 25 DOMAS (CHATELAIN) Sylviane | 82 |
| 28DIETERICH Raymond | 84 |
| 29SPERISSEN Raymond | 80 |
| 30JUND Jean-Claude | 80 |
| 30ROSS (MEILLER) Annelise | 82 |

Mariages

SEPTEMBRE

| | |
|-----------------------------------|--|
| FAHR Sébastien & GAMPER Sandra | |
| AYI Clément & ADENIYI Edith | |
| BOUBLAT Adrien & LAGNAOUI Yasmine | |
| LAGNITRE Claude & GRARE Pascale | |
| BOUNAHAT Yacine & BOUREZG Chayma | |

OCTOBRE

| | |
|------------------------------------|--|
| GANCHINHO Alexandre & HEITZ Marina | |
|------------------------------------|--|

Noces

OR (50 ANS)

| | |
|----------------------------------|------------|
| MARTINS DO REGO (LIMA FERNANDES) | |
| Claudina et Luis | 31/01/1976 |

Naissances

JUILLET

| | |
|--------------------|--|
| 02HANNACHI Daniel | |
| 18 GRENTZINGER Léo | |

AOUT

| | |
|---------------------|--|
| 03 MORDOGAN Mira | |
| 05 AGOUNTER Assya | |
| 23 ZENATI Imran | |
| 29 OTT ZWICKEL Enzo | |

SEPTEMBRE

| | |
|-----------------------|--|
| 01 JEHL Jules | |
| 13 DOGAN Oguz-Kaan | |
| 19 DELON FOURNOT Izia | |

Décès

SEPTEMBRE

| | |
|-------------------------------|--|
| BONETTO née BAUDOIN Charlotte | |
| HUGON Thierry | |
| ULUKAN Sezai | |
| KUTTNER Jean | |
| VAUTRELLE Gilles | |

OCTOBRE

| | |
|-----------------------------|--|
| BERNARDINIS née DOBLER Dina | |
| SANNER Emile | |
| GROSJEAN Gérard | |
| ANDRES François | |
| PATOIS Eric | |
| BOPP Marcel | |
| MICHELINI Doria | |
| PERRET née RICHART Ginette | |
| BIHL Jean Paul | |

NOVEMBRE

| | |
|-------------------------------|--|
| JAESNIKA Albert | |
| REMOND née FREYBURGER Yolande | |
| NOEL Rémy | |
| KUTTNER Charles | |
| PICHOT Aimé | |
| WININGER Jean-Pierre | |

ÉLECTIONS MUNICIPALES

LE RENOUVELLEMENT DES CONSEILS MUNICIPAUX SE DÉROULERA AU MOIS DE MARS PROCHAIN

LES DATES DE SCRUTIN SONT LES SUIVANTES :

Dimanche le 15 mars 2026, pour le 1^{er} tour

Dimanche le 22 mars 2026, en cas de 2^{ème} tour

QUI PEUT VOTER ?

Tout citoyen français et européen âgé de 18 ans au moins la veille du scrutin et inscrit sur une liste électorale.

Si ce n'est le cas, vous pouvez vous inscrire en ligne sur

<https://www.service-public.gouv.fr/particuliers/vosdroits/R16396> ou directement en mairie.

• SI VOUS ÊTES DANS UNE SITUATION PARTICULIÈRE

(jeune de 18 ans sans recensement)

Comment vérifier si je suis bien inscrit sur la liste électorale ?

En vous connectant à la page dédiée :

<https://www.service-public.gouv.fr/particuliers/vosdroits/F34687>

OÙ PUIS-JE VOTER ?

Dans l'un des 5 bureaux de vote de la commune.

Votre bureau de rattachement est indiqué sur votre carte d'électeur.

- Bureau n° 1 : Espace Associatif, rue des Maréchaux
- Bureau n° 2 : Espace Sportif, rue de la Forêt
- Bureau n° 3 : Foyer Yvan Arnold, rue de Morschwiller
- Bureau n° 4 : Ecole maternelle Les Chevreuils, rue des Chevreuils
- Bureau n° 5 : Gymnase René Cassin, cour de l'école élémentaire, accès par la rue des Maréchaux ou par la rue du Maréchal Foch.

Bon à savoir :

Si vous êtes absent le jour du vote, vous pouvez charger un autre électeur de voter à votre place dans votre bureau de vote.

Pour cela, vous devez faire une procuration.

Attention, le jour du vote, l'électeur chargé de voter à votre place ne peut avoir qu'une seule procuration faite en France.

Toutes les informations sont disponibles sur <https://www.service-public.gouv.fr/particuliers/vosdroits/F1604>



JEUNESSE

VACANCES PLUVIEUSES... MAIS VACANCES HEUREUSES !

Décidément, les accueils de loisirs doivent composer avec une météo désastreuse cette année...mais nos animateurs et animatrices, jamais à cours d'idées, ont activé les plans B pour remplacer des sorties en extérieur par d'autres sorties... à l'abri !

55 petits de 3 à 6 ans ont ainsi pu profiter pleinement de leurs vacances malgré la pluie : sur le thème de la conquête de l'ouest avec Yakari ou en plongeant dans le monde de Disney avec Blanche-Neige, Ratatouille et les sorcières de la famille Addams.

Chez les 6-10 ans, au royaume de Shrek, Fiona la princesse et ses amis ont bricolé, résolu des énigmes, cuisiné un grand banquet et exploré le château du Haut-Koenigsbourg.

Pour la semaine d'Halloween, on a cherché à résoudre le secret du Manoir Hanté avec la mystique Déesse des Ombres et la sorcière fofolle.

Tout un programme pour se ressourcer et revenir en pleine forme à la rentrée de novembre !

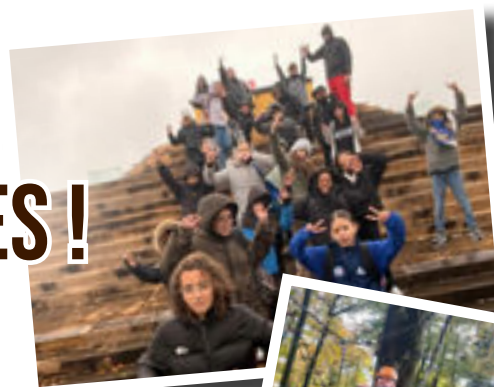

Directeur de publication : Rémy NEUMANN - **Rédacteur en chef :** Can KILIC - **Création graphique & Mise en pages :** Mairie de Lutterbach - **Rédaction :** Luc Schlusel, Marie-Josée Mauchand, Valérie Meistermann, Régine Menudier, Cécile Urion, Charlotte Münsch, Damien Kuntz - **Photos :** Mairie de Lutterbach, David Monchablon, Mattéo Grilletta, Luc Schlusel, AHL - **Impression :** Imprimerie SPRENGER - **Dépôt légal à parution :** 3^{ème} trimestre 2025

BOURSE NONNEN'BOUGE : LA BIODIVERSITÉ À L'HONNEUR

À Lutterbach, l'engagement pour l'environnement et la vie locale ne se décrète pas : il se vit, se partage et s'invente au quotidien ! La bourse Nonnen'Bouge, portée par les communes de Lutterbach et Pfastatt avec le soutien du Moulin Nature, en est une belle illustration.

Cette bourse d'initiatives citoyennes encourage les habitants à imaginer et concrétiser des projets éco-responsables et solidaires au service de tous.



UN SUCCÈS QUI SE CONFIRME

En 2024, treize lauréats avaient été récompensés pour leur créativité et leur engagement.

Leurs projets, qu'ils concernent l'embellissement d'espaces verts, la biodiversité, la culture ou le lien social, ont contribué à enrichir notre cadre de vie tout en prouvant qu'à Lutterbach, l'imagination et l'énergie collective sont bien présentes !

L'ÉDITION 2025 : HUIT NOUVEAUX PROJETS INSPIRANTS

Cette belle dynamique se poursuit ! En 2025, la bourse Nonnen'Bouge a été attribuée à huit nouveaux lauréats. Qu'ils soient déjà familiers du dispositif ou nouveaux venus, tous ont su nous surprendre par leurs idées innovantes et engagées.

LES LAURÉATS LUTTERBACHOIS

Pour la commune de Lutterbach, trois porteurs de projet ont été retenus :

- **LE JARDIN DE LA DOLLER**, site de maraîchage en sol vivant créé par Hugues Schildknecht, propose la plantation d'arbres et arbustes par des élèves. Ces plantations permettront ensuite de bénéficier de récoltes de petits fruits dans le cadre d'actions pédagogiques collectives en cuisine, tout en étendant la biodiversité locale.
- **MONSIEUR FRÉDÉRIC RESSEL** réalisera de nombreux nichoirs en bois et les installera dans les deux communes ainsi qu'au cœur de la forêt, dans le but de préserver la biodiversité et permettre l'observation des oiseaux.
- **MONSIEUR STÉPHANE ROSSI** créera deux îlots nature aux jardins familiaux de Lutterbach, favorisant la biodiversité avec des habitats pour la faune locale, transformer un espace peu utilisé en lieu vivant, productif et pédagogique, et offrir à tous un cadre accessible pour découvrir les interactions entre nature et culture.

UNE CLÔTURE CONVIVIALE ET PROMETTEUSE

Plusieurs autres projets s'adressant aussi bien aux habitants de Lutterbach que de Pfastatt ont été présentés lors de l'événement de clôture qui a eu lieu le 18 septembre 2025. Du terrifiant frelon asiatique aux vers du restaurant inclusif « Le 40 », des espaces nourriciers et de partage de connaissances dans les pôles jardins familiaux, et bien d'autres belles aventures se dessinent pour l'année à venir.

Ce moment convivial a également permis aux différents acteurs de se rencontrer au cœur du jardin du Moulin Nature et laisse entrevoir des synergies entre les porteurs de projet.

Nous avons hâte de voir leurs projets se concrétiser au fil de l'année et de découvrir les prochaines initiatives lors de l'édition 2026 !



LES DÉMARCHES

1 - Se renseigner sur les règles applicables au terrain en consultant le Plan Local d'Urbanisme (PLU) de la commune, soit :

- Sur le Géoportail de l'urbanisme : www.geoportail-urbanisme.gouv.fr
- En vous rendant au Service Technique de la Mairie

2 - Compléter le formulaire CERFA, soit :

- Directement sur le Guichet Numérique des Autorisations d'Urbanisme (GNAU) : <https://gnau-mulhouse.operis.fr/gnau>
- En téléchargeant le formulaire sur le site : <https://www.service-public.fr/particuliers/vosdroits/N319>
- En retirant un formulaire papier au Service Technique de la Mairie

3 - Déposer le dossier complet, soit :

- Sur le GNAU (obligatoire pour toute personne morale)
- Par courrier LRAR à l'adresse de la Mairie
- En main propre au Service Technique, aux horaires d'ouvertures de la Mairie

4 - Instruction du dossier

- Le service instructeur vérifie la complétude du dossier, la conformité du projet au regard du PLU et arrête sa décision

5 - Affichage sur le terrain

- L'autorisation accordée devra être affichée sur le terrain (visible depuis l'espace public) pendant deux mois consécutifs et durant toute la durée des travaux

OBLIGATION DE RECOURS A UN ARCHITECTE



LE PETIT
GUIDE DE
L'URBANISME



Pour les permis de construire et dans les cas suivants :

- Demande déposée par une personne morale (société, association, administration, ...)
- Construction pour autrui (ex : vente).
- Construction nouvelle, extension ou modification d'une construction, si la surface de plancher* totale est supérieure à 150 m².

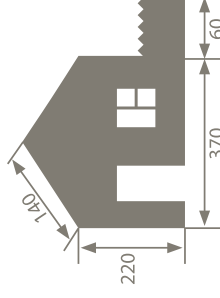

VENEZ NOUS VOIR

Mairie de Lutterbach

Service Technique

46 rue Aristide Briand

68460 LUTTERBACH

03 89 50 71 23

service-technique@mairie-lutterbach.fr

Accueil physique et téléphonique

Lundi : 8h30-12h00

Mardi Merc. Jeudi : 8h30-12h00 / 13h30-16h30

Vendredi : 8h30-14h00

QUELLES AUTORISATIONS POUR QUELS TRAVAUX ?

POUR LES CONSTRUCTIONS ET LES
TRAVAUX PORTANT SUR UNE
MAISON INDIVIDUELLE ET/OU SES
ANNEXES



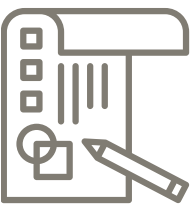

QUELLES AUTORISATIONS POUR QUELS TRAVAUX ?

Ces informations sont données à titre indicatif, elles ne peuvent en aucun cas se substituer à l'application stricte du code de l'urbanisme. Aussi, avant tout travaux, il est conseillé de se rapprocher du Service Technique pour en vérifier le cadre légal.

Pour rappel : toute construction non soumise à autorisation doit respecter les règles du PLU

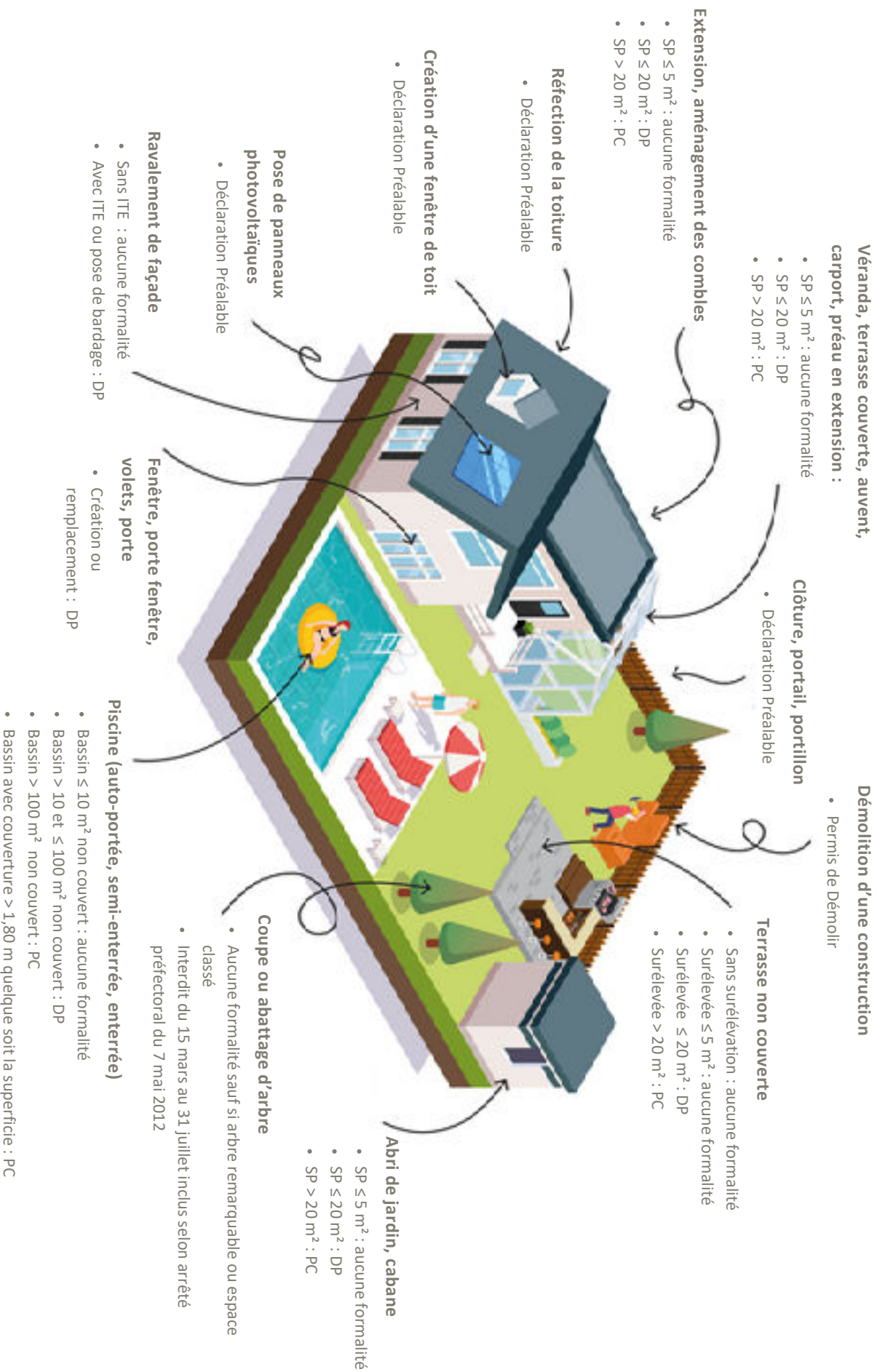

DIM 30
NOVEMBRE
2025

ÉCOLE RENÉ CASSIN
de 14h à 17h



Le Noël des enfants

Boissons
et pâtisseries
sur place

Bricolages de Noël

Maquillage

Frise de Noël

Contes de Noël

Photos avec le Père Noël!

Décoration de gâteaux

à 16h au gymnase

Spectacle
«Majuscule, agent secret»

LUTTERBACH S'HABILLE DE COULEURS : DÉCOUVREZ LES NOUVELLES FRESQUES STREET ART QUI CÉLÈBRENT LA NATURE ET LE PATRIMOINE LOCAL

Une série de nouvelles fresques murales rendent hommage à la biodiversité, aux paysages et à l'histoire locale. Portées par les talents de Marie Haffner et des frères Jean et Kevin Linnhoff, ces créations invitent à la contemplation et à la redécouverte du territoire. Entre réalisme poétique et jeu de contrastes, chaque œuvre raconte une histoire, mêlant patrimoine viticole, faune sauvage et imaginaire.

Plongez dans l'univers de ces artistes qui, à travers leurs pinceaux et leurs bombes, offrent une nouvelle lecture de Lutterbach, où street art et nature dialoguent en harmonie.

MARIE HAFFNER

VIGNES

Dans la rue des Vignes, Marie Haffner rend un vibrant

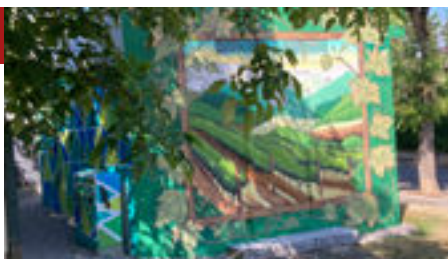

hommage au patrimoine viticole et rural de Lutterbach. Sa fresque met en scène des ceps généreux, une cigogne élégante et, en toile de fond, la silhouette reconnaissable de la basilique locale. À la peinture aérosol, l'artiste joue avec les dégradés, les contrastes et la perspective pour créer une impression de profondeur saisissante. Les feuillages et les vrilles de vigne, travaillés avec minutie, encadrent la scène comme un écrin végétal, mêlant réalisme et poésie.

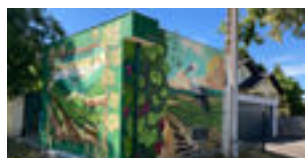

CHEVREUIL

Avec cette fresque, Marie Haffner transporte le spectateur dans une forêt au crépuscule. Un faisan et un chevreuil, stylisés et colorés, s'intègrent harmonieusement à un décor de montagnes aux dégradés de gris, sous un ciel rougeoyant. Les teintes chaudes et contrastées évoquent la lumière du soir, instaurant une ambiance douce et contemplative. L'artiste y célèbre la nature sauvage et la biodiversité locale, invitant à la rêverie et à la découverte.

LES FRÈRES LINNHOF

LES OISEAUX

Faucon crécerelle, grand corbeau, canard colvert, mésanges ou hirondelles : autant



d'oiseaux typiques que l'on croise dans l'écoquartier de Lutterbach. Les frères Kevin et Jean Linnhoff s'en sont inspirés pour créer une œuvre en noir et blanc, où l'équilibre des formes et le jeu de contrastes entre clair et obscur captivent le regard.

SUR LES BERGES DE LA DOLLER

Pour mettre en lumière la faune locale, les frères Linnhoff ont imaginé une fresque mettant en scène le castor, le hérisson et le lérot, comme s'ils illustraient un conte. Un clin d'œil aux Musiciens de Brême des frères Grimm, qui invite à la rêverie et à la découverte de la nature environnante.



HEINI DE HAMBOURG

Au printemps 1945, Heini de Hambourg était mon prisonnier. Le matin on allait le chercher à la rue Verdi où il était enfermé avec d'autres Allemands qui étaient venus nous faire la guerre. J'avais quatre ans et je me souviens que notre maison s'est écroulée, qu'une bombe a fait un gros trou dans le plafond de la cave et que nous avons eu de la peine pour en sortir. Nous sommes allés à la cave du pensionnat, il faisait sombre, ça sentait mauvais et il y avait beaucoup de gens assis sur des rangées de chaises. Le lendemain nous sommes partis à pied par la rue Saint-Jean pour aller à Pfastatt dans une autre cave. Il faisait très froid, il y avait beaucoup de neige et on tirait autour de nous. Nous, on courait vite avec notre drapeau blanc et j'avais très peur surtout quand les gens criaient.

Un jour j'ai été effrayé car des soldats sont arrivés sur des chars. On est sortis de la cave et ils m'ont donné une grande boîte avec des gâteaux et du chocolat, alors je n'ai plus eu peur.

Quand nous sommes rentrés à Lutterbach, la maison était toute cassée, comme toutes les autres maisons et les prisonniers devaient nous aider à les réparer avec des planches et des cartons. On avait froid !



Quand il a fait plus chaud, on partait attraper des lapins dans les champs et des poissons dans le Dollerbachla et le garde-chasse qui avait un fusil nous prenait parfois nos lapins et nos poissons. Bientôt nous, on aura aussi des lapins, des poules et un cochon dans la remise que nous construisent les prisonniers.

Heini de Hambourg est vite devenu mon copain et il m'emmenait au foot du Venedig, la Petite Venise, sur le vélo de mon papa. Là-bas, on chantait en allemand une chanson dans laquelle le Hitler qui nous a fait la guerre était pendu à une corde. Bientôt je dois aller à l'école chez Mademoiselle Renée, ma voisine, et la sœur Théobald : là-bas il sera défendu de parler alsacien et on chantera aussi en français. Je chante déjà « C'est une fleur de Paris » et aussi « Allons enfants ».

Quand on aura un passeport, on ira en Suisse où on achètera du fromage suisse, du chocolat suisse, des oranges et des bananes qui poussent en Suisse parce que là-bas la guerre n'a pas tout cassé. Lorsque j'irai à l'école, mon copain Heini devra retourner à Hambourg. Je suis un peu triste pour cela, mais j'aurai alors d'autres copains à l'école.

On pourra continuer à fouiller sur les tas de décombres dans la rue où on trouve toujours de nouvelles choses pour faire des jouets. J'ai déjà trouvé une auto rouge avec des pédales cassées et plein d'autres choses que j'ai cachées dans mon trésor.

Jean, 4 ans - Lutterbach 1945

En mémoire de Jean Kuttler, Vice-Président de l'Association d'Histoire et auteur de cet article, décédé le 27 septembre 2025.

LUTTERBACH CARNAVAL

1^{ER} MARS
2026



DÉPART DE LA CAVALCADE : 14H00 À L'ESPACE SPORTIF



ORGANISÉ PAR LA VILLE DE LUTTERBACH
AVEC LA PARTICIPATION DES ASSOCIATIONS ET LE SOUTIEN DE L'OMSAP



Calendrier de l'Avent 2025

La mairie, les associations
et les commerçants vous proposent
une animation chaque jour
en attendant Noël...

En avant première...

NOVEMBRE

DÉCEMBRE

28

Impro Sinclair de 13h à 16h
MARCHÉ DE NOËL

1^{er}
décembre

Insef Inter
PORTES OUVERTES

En décembre pour tout nouveau client,
la 1^{ère} heure de ménage est offerte.

Renseignements au 03 89 51 23 60

Luna pizza

-10% Sur tous les repas

30

Le Noël des enfants de 14h à 17h
Animations et activités pour les enfants
ÉCOLE CASSIN & ESPACE ASSOCIATIF

2

La Poste

Un cadeau pour toute souscription
d'un forfait mobile ou BOX internet
sur les jours du calendrier de l'Avent

Coiffure Alternance

-10% Sur tous les services

Sur RDV ce jour au 03 89 52 08 09

3

Don du sang de 16h à 19h30**UN CADEAU OFFERT**à chaque nouveau donneur
SALLE DES BRASSEURS*Alter Alsace Energies*Venez découvrir les aides financières
pour votre projet de rénovation
thermique de votre bâtiment
4 RUE MARÉCHAL FOCH

Réservation obligatoire :

03 89 50 06 20

10H-12H et 14H-17H

APPORTEZ VOS PLANS/DEVIS

4

Le Clé

à partir de 19h

Jeux d'échecs et initiation, avec bien
entendu manalas et chocolat à croquer
pour un moment de convivialité
6 RUE DES MARÉCHAUX*Cadora***1 CADEAU OFFERT**

À votre animal pour toute prestation

5

*Axa Assurances
Baldenweck*Participation à un tirage au sort pour
tout devis réalisé : 3 lots à gagner**-10%** pour tout nouveau contrat auto
et/ou habitation

6

Crédit Mutuel de 10h à 12h

Spectacle pour les enfants :

« Voyage au Pays des Manalas »

Inscription au Crédit Mutuel

au 03 89 36 54 77

SALLE DU PLATANE

Théâtre Alsacien à 14h et 16h*Lutterbach*

« La tradition de l'Avent en Alsace »

SALLE DES BRASSEURS

*Le Caro'sel de Sucre*Dégustation de bredalas, ce jour, après
chacune des représentations ci-dessus

06 03 06 92 29

7

Conseil de Fabrique à 16hVenez chanter Noël au pied des sapins,
accompagnés à la guitare.

Paroles remises sur place.

Friandises offertes aux enfants.

BASILIQUE

8

*Kiosque à pizzas***-10%** avec le code
« Calendrier de l'Avent »

03 89 48 47 50

9

*Coiffure Nathane*Un shampoing format voyage offert
sur toutes prestations sur RDV

(offre limitée) 03 89 52 11 54

10

*Sing cuisine indienne***-10%** à emporter ou un dessert offert
pour toute commande sur place

07 52 71 52 68

*L'artisan de la coiffure*Un produit offert pour toutes prestations
sur RDV (offre limitée)

03 89 55 89 38



Végétalys Coiffure

-10% Sur toutes les prestations
et manala offert

03 89 57 38 95

Antiquités Goffinet

-30% sur tout le magasin

Renseignements au 06 03 70 46 27



Institut St Joseph de 16h à 18h

Temps de convivialité sous
les lumières de Noël

Le rêve de Noa

-20% sur tout le magasin

Renseignements au 03 89 53 71 17



Au fil des fleurs

JOURNÉE PORTES OUVERTES

Sapeurs Pompiers de Lutterbach de 9h à 12h

MATINÉE PORTES OUVERTES

« Initiation aux gestes d'urgence »



Auberge du Soleil

APÉRITIF OFFERT

« Crémant de pain d'épices » pour
toute réservation | 03 89 58 17 85



L'espace beauté

-20% sur toutes les prestations sur RDV

06 43 83 12 70



Adn des Saveurs

-10% sur toutes les commandes de fêtes
de fin d'année commandées et
payées ce jour | 03 89 52 27 08

Garage Tancray 14h à 17h30

Vérification de la pression des
pneumatiques, contrôle du système
d'éclairage, réglage feux de croisement

03 89 52 18 65



Carrefour express

-10% sur tout le pain la pâtisserie les
viennoiseries au porteur de la carte
carrefour ce jour

Le moulin nature de 14h à 16h

« FABRIQUER SON SAVON DE NOËL »

Seul ou en famille (enfant à partir de
8 ans), venez mettre vos gants, blouse
et lunettes, mélange d'épices, un peu de
chimie et voici un magnifique savon !
sur inscription :

inscription@lemoulinnature.fr



L'atelier Métamorphose

-10% pendant le mois de décembre
sur les papiers peints Élitis /
Casamance

Renseignements au 03 89 50 26 84

L'atelier Coiffure

-30% sur les mèches, dans la limite des
places disponibles
sur RDV | 03 89 45 14 99



Optique Bach Simon

-50% sur toutes les montures

Renseignements au 03 89 42 03 43

Brasserie de Lutterbach

-10% sur les bouteilles de bière de Noël

09 62 50 08 69

Mamma Mozza

-20% sur les boîtes cadeaux

Renseignements au 03 89 62 94 94

20

Association Histoire Lutterbach

à 15h30

LECTURE

« Nos plus belles années d'autrefois »
SALLE DES BRASSEURS

Musique Harmonie à 15h30

CONCERT DE GALA

Avec les jeunes de l'école de musique
Entrée libre | ESPACE SPORTIF
(également un concert la veille
à 20h30 avec "Les Copains de Chœur"
de Pfastatt)

Restaurant l'Orient

-15% sur le repas du soir avec
le code « Calendrier de l'Avent »

09 82 29 70 56

La Boutique Antonella

-10% ce jour

Renseignements au 06 64 34 28 33

Boucherie Degert

Les viennoises à 12€90/kg
au lieu de 18€90

03 89 52 31 36

28. *Impro Sinclair* | 5 rue de l'Etoile
30. *Le Noël des enfants* | école Cassin, rue du M^{al} Foch
1. *Insef-Inter* | 52 rue Aristide Briand
- Luna Pizza* | 30 rue du G^{al} de Gaulle
2. *La Poste* | 5 D rue Aristide Briand
- Coiffure Alternance* | 23 rue du G^{al} de Gaulle
3. *Don du sang*
| Salle des Brasseurs, rue du Houblon
4. *Le Clé* | 6 rue des Maréchaux
- Cadora* | 20 rue de la gare
5. *Axa Assurance* | 44 rue Aristide Briand
6. *Crédit mutuel*
| Salle du platane, 5 Rue Aristide Briand
- Théâtre alsacien lutterbach*
| Salle des Brasseurs, rue du Houblon
- Le Caro'sel de sucre*
| Salle des Brasseurs, rue du Houblon
7. *Conseil de Fabrique*
| Basilique, rue Aristide Briand
8. *Le kiosque à Pizzas* | 4 rue de Pfastatt
9. *Coiffure Nathane* | 42 rue du G^{al} de Gaulle
10. *L'Artisan de la Coiffure*
| 30 Rue Aristide Briand
- Sing cuisine indienne* | 29 Rue du G^{al} de Gaulle
11. *Vegetalys* | 17 rue du M^{al} Foch
- Antiquités Goffinet* | 23 rue Aristide Briand
12. *Institut St Joseph* | 62 Rue Aristide Briand
- Le Rêve de Noa* | 20 rue du G^{al} de Gaulle
13. *Au fil des fleurs* | 23 rue du G^{al} de Gaulle
- Sapeurs pompiers Lutterbach*
| 69A rue Aristide Briand
14. *L'Auberge du Soleil* | 71 rue du G^{al} de Gaulle
15. *L'Espace Beauté* | 31 Rue du Gal de Gaulle
16. *Garage Tancray* | 4 rue de Pfastatt
- Adn des Saveurs* | 41 rue du G^{al} de Gaulle
17. *Carrefour Express* | 5B rue Aristide Briand
- Moulin nature*
| Salle du platane, 5 Rue Aristide Briand
18. *L'atelier Métamorphose*
| 39 rue Aristide Briand
- L'Atelier Coiffure* | 6 rue du Houblon
19. *Optique Bach Simon* | 64 Rue du G^{al} de Gaulle
- Brasserie de Lutterbach* | 6 rue du Houblon
20. *Mamma Mozza* | 19 rue du G^{al} de Gaulle
- Association d'histoire de Lutterbach*
| Salle des Brasseurs, rue du Houblon
21. *Musique Harmonie*
| Espace sportif, 7 Rue de la Forêt
22. *Restaurant l'Orient* | 24 Rue Aristide Briand
23. *La boutique d'Antonella* | 18 Rue de la Gare
24. *Boucherie Degert* | 5a rue Aristide Briand

Le Dossier seniors

SEMAINE BLEUE

À l'occasion de la SEMAINE BLEUE, nous tenons à adresser nos plus sincères remerciements à l'ensemble des associations qui ont contribué à la réussite de cet événement dédié aux « seniors » de la commune. Nous remercions également Charlotte de la bibliothèque communale, le Centre de Première Intervention, ainsi que tous les bénévoles qui ont été un atout précieux dans le bon déroulement de cette édition 2025.

21 ACTIVITÉS ONT ÉTÉ PROPOSÉES GRÂCE À LA PARTICIPATION DE 13 ASSOCIATIONS, AVEC UN TOTAL DE 178 INSCRIPTIONS.



**LES GESTES
QUI SAUVENT**



CONNAITRE SON APPAREIL PHOTO



INITIATION AUX ÉCHECS



**MARCHE
NORDIQUE**



JEUDI RÉCRÉATIF



MARCHE



PÉTANQUE



POT DE CLÔTURE

Le Dossier seniors

SORTIES...

VISITE DE LA BIBLIOTHÈQUE

**LUNDI 19 JANVIER
2026**

Visiter une bibliothèque, c'est plonger dans un univers de connaissances et d'opportunités. Que ce soit pour emprunter des livres, participer à des événements, ou simplement profiter d'un moment de calme, la bibliothèque est un trésor à découvrir et à préserver. Alors, n'hésitez pas à venir explorer tout ce qu'elle a à vous offrir !

EN PRATIQUE

QUAND ? LUNDI LE 19 JANVIER 2026 À 14H30

OÙ ? rendez-vous à l'arrière de l'école Cassin

- Rue du Maréchal Foch

TARIF ? gratuit avec inscription préalable.

SORTIE À ALTKIRCH

**UNE NOUVELLE ESCAPADE
AVEC JACQUELINE SCHULLER VOUS EST PROPOSÉE**

**JEUDI 12 FÉVRIER
2026**

Elle vous mènera d'abord à Froeningue pour découvrir son insolite monument aux morts "le Kaffeschessaladankmol", monument des bols de café, réalisé à partir de la vaisselle brisée pendant la guerre.

Après le déjeuner dans un restaurant d'Altkirch, une visite guidée du musée Henner, musée régional, qui présente de nombreux documents et objets d'art, illustrant les traditions populaires d'Alsace, dans son espace Beaux-Arts. Une belle collection de peintures de Jean Jacques Henner vous attend !

EN PRATIQUE

QUAND ? LE JEUDI 12 FÉVRIER 2026 DE 10H30 À 17H30

OÙ ? RDV pour un départ à 10h30 au parking à l'arrière de l'école Cassin

TARIF ? La visite guidée de 25€ pour le groupe est prise en charge par la Commune.

À payer sur place : 1,50€ l'entrée par personne et repas à la charge des participants

PRÉPARATION DE « PETITS GÂTEAUX DE NOËL »

**MARDI 2 DÉCEMBRE
2025**

À l'approche des fêtes de fin d'année, la commune a le plaisir de vous inviter à un Atelier « confection de petits gâteaux de Noël », placé sous le signe de la convivialité et du partage.

EN PRATIQUE

QUAND ? LE MARDI 2 DÉCEMBRE DE 14H À 17H

OÙ ? au CINE du moulin (7 rue de la savonnerie)

TARIF ? une participation de 10 € est demandée et vous emporterez les petits gâteaux réalisés.

Nombre de participants limité à 10 personnes.

COUPON RÉPONSE préinscription

- ☐ ALTKIRCH
- ☐ VISITE DE LA BIBLIOTHÈQUE
- ☐ GÂTEAUX DE NOËL

NOM Prénom

Adresse

Adresse mail Téléphone Date de naissance / /

☐ Je souhaite être informé par mail des prochaines activités seniors

Vous pouvez accéder aux données vous concernant, les rectifier, demander leur effacement ou exercer votre droit à la limitation du traitement de vos données.

Le Dossier seniors



NOUVEAUTÉS:



MEM'UP

Mobiliser son corps et son esprit par une activité physique pour un meilleur bien-être.
Chaque séance propose des exercices mêlant coordination, mémorisation et activités ludiques, le tout dans la bonne humeur !

CONFÉRENCE DE PRÉSENTATION : LE MARDI 3 FÉVRIER 2026 DE 9H À 10H30
📍 salle du Platane

SÉANCES

QUAND ? DU 10 FÉVRIER AU 28 AVRIL 2026 DE 9H À 10H (12 SÉANCES)
📍 salle du Platane

TARIF ? gratuit avec inscription préalable. Seule la cotisation à l'APALIB d'un montant de 26€ est à payer pour la saison 2025/2026 et permet de bénéficier d'autres activités à venir et à la Maison du Temps Libre de Mulhouse. Une réduction de 10€ pourra être appliquée sur présentation de la carte « Pass'temps »

SONDAGE :



CONVERSATION EN ANGLAIS

ENVIE DE RAFFRAÎCHIR VOTRE ANGLAIS À L'ORAL ?

Seriez-vous intéressés par un cycle de conversation en anglais à l'oral (10 séances) ?

Si oui, merci de retourner le coupon-réponse au service activités seniors pour que nous puissions tout mettre en œuvre pour trouver un intervenant.

COUPON RÉPONSE préinscription
& sondage

MEM'UP

☐ CONFÉRENCE DE PRÉSENTATION

☐ 12 SÉANCES

CONVERSATION EN ANGLAIS

☐ JE SUIS INTÉRESSÉ(E)

☐ JE NE SUIS PAS INTÉRESSÉ(E)

NOM Prénom

Adresse

Adresse mail Téléphone Date de naissance / /

☐ Je souhaite être informé par mail des prochaines activités seniors
Vous pouvez accéder aux données vous concernant, les rectifier, demander leur effacement ou exercer votre droit à la limitation du traitement de vos données.

Le Dossier seniors



ANIMATION LOTO

ORGANISÉE PAR
LA RÉSIDENCE AUTONOMIE CHATEAUBRIAND

Un moment convivial, organisé par la
maîtresse de maison de la résidence
autonomie Chateaubriand , vous est proposé.

QUAND ?

JEUDI LE 16 DÉCEMBRE 2025

JEUDI LE 27 JANVIER 2026

JEUDI LE 24 FÉVRIER 2026

JEUDI LE 31 MARS 2026

EN PRATIQUE

DÉMARRAGE DU LOTO À 14H30.

RDV à 14h pour la vente des cartons au prix de 3€

Inscription chez Cynthia en salle d'animation au
1er étage de la résidence Chateaubriand

INITIATION À LA MÉDITATION

Pour se poser au calme, en cette période de
la vie où un bonne partie du chemin a déjà été
accompli...

Pour traverser ce temps qui s'offre à nous avec
sérénité...

QUAND ? à 10h15 les mardis 2 décembre 2025 et
13 janvier, 3 février, 3 mars

et le 7 avril 2026

OÙ ? à la Salle des Brasseurs, 6 rue du Houblon
à Lutterbach

TARIF ? Gratuit, sans inscription préalable

INITIATION À L'INFORMATIQUE

Nous vous proposons une séquence de 4
ateliers de 3 heures chacun, afin de :

- maîtriser son PC (clavier, écran, souris),
connaître les raccourcis clavier, organiser ses
dossiers
- créer son adresse mail, gérer sa boîte ,
envoyer des pièces jointes, gérer la sécurité
(spams)
- utiliser son navigateur Web et les moteurs de
recherche ,trouver des sites, gérer les favoris
web
- naviguer et utiliser les sites officiels (impôt,
Ameli, banque etc.)
- utiliser des applications ludiques (photos,
vidéos, cuisine, tourisme, etc.)
- utiliser les sites marchands
(Fnac, Amazon ...) et éviter les pièges et
arnaques
- optimiser l'utilisation des smartphones

EN PRATIQUE

QUAND ? les lundis 15 et 22 décembre 2025

+ 5 et 12 janvier 2026 de 9h à 12h

OÙ ? espace associatif, 7 rue des Maréchaux
(bâtiment à côté de la mairie)

TARIF ? Gratuit avec inscription préalable pour
toute la session.

LES JEUDIS RÉCRÉATIFS



Dans une ambiance festive, nous vous
proposons de rejoindre l'équipe de bénévoles
pour partager un moment de convivialité
autour de jeux de société, bricolage ou
tricot... Le tout agrémenté d'un café et de très
bons gâteaux !

Possibilité de partager le repas de midi
ensemble pour 9,00 € (entré-plat-dessert) ou
10 € avec fromage, à la résidence autonomie
Chateaubriand (sur inscription et paiement
préalable au moins 10 jours avant la date).

LES JEUDIS :

JEUDI LE 4 DÉCEMBRE

JEUDI LE 8 JANVIER

JEUDI LE 5 FÉVRIER

JEUDI LE 5 MARS

JEUDI LE 2 AVRIL

EN PRATIQUE

QUAND ? le jeudi de 14h à 17h

OÙ ? à la résidence Chateaubriand
de Lutterbach

TARIF ? gratuit, sans inscription préalable
(seul le repas doit être réservé)

Activité choisie (cocher la case) : ☐ **INFORMATIQUE** (pour les 4 séances)

NOM Prénom

Adresse

Adresse mail Téléphone

Date de naissance / /

☐ Je souhaite être informé par mail des prochaines activités seniors

Vous pouvez accéder aux données vous concernant, les rectifier, demander leur effacement ou exercer votre droit à la limitation du traitement de vos données.



BESOIN D'UN ACCOMPAGNEMENT POUR DES DÉMARCHES ADMINISTRATIVES OU AIDE À L'UTILISATION DES SERVICES NUMÉRIQUES ?

Retrouvez les coordonnées et horaires d'ouverture de l'accueil des différents espaces France Services sur :
<https://www.haut-rhin.gouv.fr/Services-de-l-Etat/Espaces-France-Services>

EXEMPLES DE PERMANENCES PROCHES DE CHEZ VOUS (SUR RDV) :

• À LA MAIRIE DE WITTENHEIM :

21 rue d'Ensisheim 68270 Wittenheim

HORAIRES :

Du lundi au mercredi : 9h - 12 et 13h45 - 17h30

Jeudi : 13h45 - 17h30

Vendredi : 9h - 12h et 13h - 16h

Pour plus de renseignements : 03.89.52.85.28

ou par mail :

wittenheim@france-services.gouv.fr

• AUX COTEAUX :

25 rue Mathias Grunewald 68200 MULHOUSE

HORAIRES :

Du mardi au vendredi : 9h - 12h et 13h - 16h

Et samedi de 9h à 12h

Pour plus de renseignements : 03.68.32.11.52.



L'ESPACE SOLIDARITÉ SENIOR

L'Espace Solidarité Senior est un lieu d'accueil et d'écoute, d'information et d'orientation, d'évaluation et d'accompagnement social d'un public retraité.

Le service assure une prise en charge globale des problématiques sociales et médico-sociales. Il assure, entre autres, l'évaluation de la perte d'autonomie dans le cadre de l'attribution de l'Allocation Personnalisée d'Autonomie pour les personnes âgées de 60 ans et plus.

Le secrétariat assure un accueil téléphonique de 8h30 à 12h et de 13h30 à 17h à l'exception des lundi et jeudi après-midi.

Les travailleurs sociaux effectuent des entretiens bureaux sur rendez-vous et se rendent en visite à domicile si la situation le nécessite.

Téléphone : 03 89 50 68 31

Adresse mail : gerontowittenheim@alsace.eu



u pour vous

VOYAGE AU PAYS DES LIVRES...

DÉCOUVREZ LA SÉLECTION DE LIVRES DU CLUB DE LECTURE

ÉPOUVANTAIL

Auteurs : Philippe Pelaez, Stéphane Sénagés

Dans une ferme isolée, Lily, une petite fille au caractère bien affirmé, vit avec son père et sa belle-mère. Elle partage son quotidien entre ses animaux, l'école et un épouvantail planté en haut d'un champ, de l'autre côté de la route. Un épouvantail qui, un jour, se met à lui parler. Les échanges sont houleux, car l'épouvantail se montre vulgaire : il n'a pas besoin d'amis, contrairement à Lily.



CES FÉROCES SOLDATS

Auteur : Joël Egloff

Le parcours du père de l'auteur, né en 1926 en Moselle, département annexé par les nazis en 1940. A 17 ans, il intègre l'armée allemande afin d'éviter les représailles sur sa famille, devenant un malgré-nous parmi les autres Alsaciens et Mosellans incorporés de force dans la Wehrmacht. Fait prisonnier par l'armée américaine en mai 1945, il est libéré en septembre 1945.

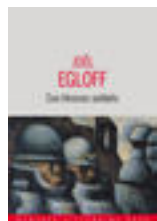

BANQUISES

Auteur : Valentine Goby

En 1982, Sarah a quitté la France pour Uummannaq au Groenland. Elle est montée dans un avion qui l'emportait vers la calotte glaciaire. C'est la dernière fois que sa famille l'a vue. Après, plus rien. Elle a disparu, corps et âme. Elle avait vingt-deux ans. Quand Lisa, vingt sept ans plus tard, se lance à la recherche de sa sœur, elle découvre un territoire dévasté et une population qui voit se réduire comme peau de chagrin son domaine de glace. Cette quête va la mener loin dans son propre cheminement identitaire, depuis l'impossibilité du deuil jusqu'à la construction de soi.



VOUS PARLER DE MON FILS

Auteur : Philippe Besson

« Je vous demande de vous mettre à notre place. Un instant. Rien qu'un instant. Votre enfant vient vous raconter l'humiliation, la persécution, le bannissement. C'est votre fils, votre fille, il a douze ans, elle en a huit ou quatre. C'est la chair de votre chair, ce que vous avez de plus précieux au monde. C'est l'être que vous devez protéger, défendre, soutenir, aider à grandir. Et il vient vous avouer cela. Vous y êtes ? Vous la devinez, votre stupéfaction ? votre culpabilité ? votre douleur ? votre colère ? Ça vous envahit, pas vrai ? ça vous submerge, ça vous dépasse, ça vous anéantit. Et ça, ce n'est que le début. Que les toutes premières minutes. »

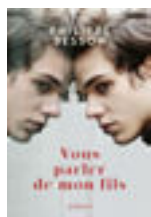

NOUS TRAVERSERONS DES ORAGES

Auteur : Anne-Laure Bondoux

Résumé : Voici l'histoire que je dois te raconter, Saule. C'est l'histoire d'une famille, d'une maison et d'un pays. Elle commence à la veille d'une guerre planétaire, dans une ferme de hameau qu'on appelle Les Chaumes. Elle s'achèvera un siècle plus tard, au même endroit. Entre ces deux époques, tu verras vivre ici quatre générations hantées par des secrets et des fantômes. Tu verras changer les saisons, les habitudes, les lois et les gouvernements. Tu verras des hommes tomber amoureux, rêver de grandes choses, partir à la guerre et en revenir sans mot et sans gloire. Jusqu'à moi. Jusqu'à toi.

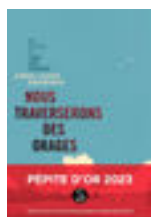

MÈRE À L'HORIZON

Auteur : Jacques Gamblin

Le premier roman de Jacques Gamblin. Un hommage bouleversant à la mère, où le rire n'est pourtant jamais loin, prêt à déferler sur la grève.



LES DOIGTS ROUGES

Auteur : Keigo Higashino

Maehara Akio est un homme ordinaire qui mène une existence ordinaire d'employé de bureau. Il vit avec sa femme, son fils et sa mère vieillissante. Un jour, il reçoit un appel de son épouse au travail. La chose est inhabituelle. La demande qu'elle lui fait l'est encore davantage : revenir immédiatement à la maison. Elle refuse de lui en dire plus mais la panique qu'il entend dans sa voix le convainc de partir aussitôt. A son arrivée, sa femme lui apprend que leur fils, âgé de quatorze ans, a tué une fillette et que le cadavre gît dans le jardin...



SEULES DANS LE GRAND NORD

Auteur : Velma Wallis

Longtemps avant l'arrivée des Européens, dans la haute vallée du Yukon, par un terrible hiver de famine, une petite tribu se résout à abandonner deux vieilles femmes. Considérées comme des bouches inutiles, elles sont laissées livrées à elles-mêmes. Mais plutôt que d'attendre la mort, les deux femmes décident de survivre. Elles se trouvent un abri et chassent pour se nourrir. Progressivement, elles semblent domestiquer leur environnement impitoyable. Pourtant rien n'est gagné, car l'hiver promet d'être long. A la fois réaliste et émouvante, une singulière histoire de survie aux accents de conte enneigé riche d'un véritable enseignement.



LA FILLE DU GRAND HIVER

Auteur : Isabelle Autissier

Elle a sept ans et connaît déjà la faim. Dans la nuit polaire, sa mère assouplit la corde qu'elle devra lui passer autour du cou. Une bouche de moins à nourrir sauvera peut-être le reste de la famille. Mais au dernier moment, son frère s'interpose. Arnarlunguaq vivra. Des années plus tard, des Blancs se sont installés dans son village du Groenland. Le comptoir qu'ils ont ouvert modifie le mode de vie des Inuits. Mais la jeune femme aux yeux pétillants n'a qu'une envie : participer à leurs expéditions. En 1921, Arnarlunguaq ose, et part en traîneau à travers le Grand Nord avec le charismatique Knud Rasmussen, à la rencontre des peuples d'au-delà de la mer.



LA MER EST UN MUR

Auteur : Marin Postel

« Et c'est peut-être avec l'un de ces sourires narquois, l'une de ces plaisanteries faciles partagées autour d'un verre pris légèrement trop tôt, qu'un jour Antoine a décrété que sa place était ici. Il a cru, lui aussi, qu'il était fait d'un meilleur bois. » Une île de la Manche située à vingt kilomètres du continent. Qu'on y vive depuis la naissance ou qu'on y passe pour les vacances, le va-et-vient des vagues reste le même. Pour les points communs, c'est à peu près tout. Car il y a les habitants des casernes, élevés sur l'île et façonnés par la mer. Et il y a les vacanciers des maisons blanches, ceux de la plaine ou de l'anse, qui frottent leurs vareuses contre les cailloux pour en avoir l'air. Parmi eux Antoine, qui n'aspire qu'à passer de l'autre côté.



SÉLECTION COCOONING

Quand les journées raccourcissent et que le froid s'installe, rien ne vaut le plaisir simple de se blottir dans un plaid, une tasse fumante à la main, et de se laisser emporter par les mots. Romans lumineux, contes enneigés, recettes réconfortantes... il y en a pour tous les âges et toutes les envies.

LE GROS PULL

Auteur : Armelle Modéré

Monsieur Ours a retrouvé le pull de sa grand-mère. Parfait pour cet hiver ! Le pull est trop grand, alors il le coupe, l'ajuste et donne la laine qui lui reste à sa voisine, Madame Blaureau. Celle-ci en fait des guêtres et donne la laine à Madame Hérisson... Un album de partage, doux comme un gros pull de Noël.



MAGIC CHARLY

Auteur : Audrey Alwett

Charly Vernier découvre que sa grand-mère était magicienne. Mais un mystérieux voleur de mémoire, le Cavalier, l'a dépouillée de ses souvenirs et cherche à s'emparer de la source ultime de la magie. Pour la sauver, Charly, aidé par Maître Lin et par son amie Sapotille, n'a d'autre choix que de devenir apprenti magicien.



MEURTRES ET CHOUX À LA CRÈME

Auteur : Joanne Fluke

Après avoir découvert le corps inanimé de la coach Ronnie Ward dans le jacuzzi de la salle de sport, Hannah enquête. Une affaire qui s'annonce difficile au vu du nombre de suspects possibles, car la victime flirtait avec de nombreux hommes mariés de la ville.



LE CRAQUANT DE LA NOUGATINE

Auteur : Laure Manel

Dans un bus, Romain rencontre Alba, déesse romaine. Il est chef dans un restaurant et père de deux enfants, elle, doubleuse de films et de publicités. Transporté par la chevelure rousse et les yeux noisette de cette inconnue, il ne résiste pas à l'irréspressible et tout à fait irraisonnable envie de la revoir. Une véritable tempête automnale se joue dans son cœur. A-t-il le droit de sortir du puits du malheur dans lequel il végète depuis que Florence, sa femme, n'est plus là ? Peut-il sentir lui aussi la lumière inonder sa peau ? Alba, blessée par ses histoires déçues, peut-elle céder à son élan ? Derrière les silences, un lourd secret tapi pourrait bien contrarier l'amour passionnel qui se joue.



LE GRIMOIRE D'ELFIE : MALAVENTURE EN PAIN D'ÉPICES

Auteurs : Christophe Arleston, Audrey Alwett, Mini Ludvin

Alors que Noël approche, le bus-librairie d'Elfie et de ses sœurs est immobilisé par une panne, en Alsace. Là, Elfie partage pour la première fois son secret : Faustine, fille de la pâtisseries du village, est aussi une petite sorcière ! Mais Faustine est surtout une miss catastrophe qui se fourre dans des situations impossibles et compte sur Elfie pour l'aider à s'en sortir... Entre une tempête de neige et des attaques de bonshommes en pain d'épices, Elfie va découvrir une énigme familiale datant de la seconde guerre mondiale, qui pourrait bien changer la vie du village.

Un conte de Noël gourmand et mouvementé, qui vient apaiser les secrets du passé.



DÉLICES EN TASSE

Auteur : Laura Veganpower

Découvrez plus de 60 boissons chaudes à savourer sous son plaid, au coin de feu. Des variations classiques et originales autour du café, du chocolat, du matcha mais aussi des boissons épicées et des thés et infusions. C'est gourmand, c'est chaud, c'est réconfortant et il y en a pour tous les goûts !!!



ENSEIGNEMENT

SEMAINE BLEUE À LUTTERBACH :

LES CP À LA RÉSIDENCE CHÂTEAUBRIAND

Dans le cadre de la semaine bleue organisée par la Commune de Lutterbach, la classe de CP de Mme Dumas s'est rendue le 9 octobre à la résidence Châteaubriand pour un moment de convivialité autour de chants et poésie. Les enfants avaient également préparé des dessins qu'ils ont pu offrir aux résidents.

L'accueil fut chaleureux et les enfants comme les résidents étaient ravis de ce moment partagé.
À reconduire.

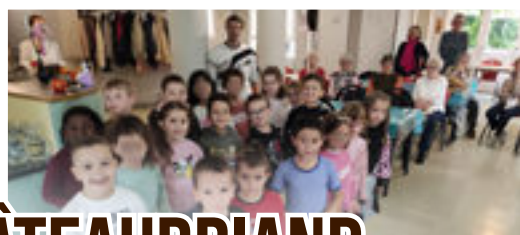

'agenda de la bibliothèque

CONCERT

BLINDMAN PLAYS MOONDOG - ENSEMBLE BLINDMAN · ERIC SLEICHIM



M E R .
14.01
2026
21:15

FILATURE
GRANDE SALLE
DURÉE : 1H15

TOUT
PUBLIC

Le collectif flamand BLINDMAN s'empare du répertoire, aussi foisonnant que visionnaire, de Moondog à l'occasion d'un concert inspiré et chaleureux. L'ensemble magnifie les mélodies de cet iconoclaste compositeur new-yorkais, grâce à une instrumentation généreuse, additionnant cuivres puissants, guitares électriques et percussions incisives.

<https://www.lafilature.org/programme/blindman-plays-moondog>

Places limitées sur réservation obligatoire (à la bibliothèque directement ou par mail : biblio@mairie-lutterbach.fr ou par téléphone : 0389507146)

Règlement par chèque à l'ordre de la Filature à déposer à la bibliothèque avant **le 15 décembre 2025**.

TARIFS PRÉFÉRENTIELS :

- **Adultes** : 14€ (au lieu de 29€)
- **Réduit** : 9€ pour les enfants de moins de 16 ans, pour les adultes de moins de 30 ans, les bénéficiaires du RSA, ASPA, carte famille nombreuse, personnes en situation de handicap et les demandeurs d'emploi.

ÉVÈNEMENTS GRATUITS,
MAIS INSCRIPTION OBLIGATOIRE :
03.89.50.71.46
ou biblio@mairie-lutterbach.fr
CONSULTEZ NOTRE SITE :
<https://bibliotheque.lutterbach.fr/>
MERCI D'ÊTRE PONCTUELS !

SOIRÉES & APRÈS MIDI JEUX

RETROUVEZ-NOUS EN FAMILLE OU ENTRE AMIS, IL Y EN A POUR TOUS LES GOÛTS.

AU PROGRAMME : DES DÉCOUVERTES LUDIQUES, DES PARTIES CLÉ EN MAIN, ET DE LA BONNE HUMEUR !

- PUBLIC FAMILLE, ENFANTS ACCOMPAGNÉS (À PARTIR DE 6 ANS)
- SUR INSCRIPTION



M A R .
20.01
2026
16:30

E S P A C E
ASSOCIATIF

DURÉE : 2 HEURES



M A R .
24.02
2026
14:00

E S P A C E
ASSOCIATIF

DURÉE : 3 HEURES

SPECTACLE

LE POIDS DES FOURMIS - DAVID PAQUET · PHILIPPE CYR

À PARTIR
DE 13 ANS

V E N .
30.01
2026
21:15
FILATURE
S A L L E
MODULABLE
DURÉE : 1H15

À la fois satire politique hallucinée, radiographie de nos angoisses collectives et trêve vivifiante où l'humour, la provocation et l'absurde se côtoient, cette comédie est une invitation à se questionner et à résister. Un appel à la solidarité, car l'entraide, c'est contagieux !

<https://www.lafilature.org/programme/le-poids-des-fourmis>

Places limitées sur réservation obligatoire (à la bibliothèque directement ou par mail : biblio@mairie-lutterbach.fr ou par téléphone : 0389507146)

Règlement par chèque à l'ordre de la Filature à déposer à la bibliothèque avant le **09 janvier 2026**.



Tarifs préférentiels :

- **Adultes** : 14€ (au lieu de 29€)
- **Réduit** : 9€ pour les enfants de moins de 16 ans, pour les adultes de moins de 30 ans,

les bénéficiaires du RSA, ASPA, carte famille nombreuse, personnes en situation de handicap et les demandeurs d'emploi.

Le coin des associations

CONCERT de GALA

Musique Harmonie de Lutterbach

20h30

Samedi 20 Décembre

Avec la chorale **Les Copains
de Choeur**



15h30

Dimanche 21 Décembre

Avec l'école de musique

Entrée gratuite - Espace Sportif rue de la Forêt Lutterbach



MUSIQUE HARMONIE

CONCERTS DE GALA DE L'HARMONIE :

SAMEDI soir 20 décembre

et DIMANCHE après-midi 21 décembre

Les musiciens de l'Harmonie invite la population de Lutterbach
et des environs à 2 concerts de gala :

• **SAMEDI SOIR À 20H30** avec la participation de l'ensemble vocal « Les Copains de Choeurs »

• **DIMANCHE À 15H30** avec la participation des élèves de l'école de musique

Un programme varié, des œuvres « cultes » telles « Le Lac des Cygnes », « Carmen », « Dancing Queen », « Music », « Sister Act », « The Greatest Showman », ... souvent interprétées en commun par les musiciens et les choristes.

Les élèves de l'école de musique seront sur scène le dimanche ; tous participeront, les plus jeunes âgés de 3 ans à peine, les plus grands avec leurs instruments présenteront plusieurs titres tels Les Chariots de Feu, On t'emmène, ...

Buvette, petite restauration. **Entrée libre aux deux concerts.** Plateau pour l'école de musique.

Concert des Harmonies de DELLE et de LUTTERBACH

DIMANCHE 11 JANVIER à 16H

Concert de l'Harmonie de DELLE en 1^{ère} partie et de l'Harmonie de LUTTERBACH en 2^{ème} partie.
Halle des 5 Fontaines de DELLE.

PHILA

4 JANVIER 2026

BOURSE DES COLLECTIONNEURS

de 9h à 16h

Salle du Platane



MOULIN NATURE

ACTIVITÉS DE DÉCEMBRE 2025

À AVRIL 2026

LE MOULIN NATURE

POUR PLUS D'INFORMATIONS
ET INSCRIPTION RENDEZ-VOUS
SUR NOTRE SITE INTERNET

WWW.LEMOULINNATURE.FR,
RUBRIQUE AGENDA

CONSEIL DE FABRIQUE

UN NOËL CLASSIQUE ET POPULAIRE

MARDI 9 DÉCEMBRE À 20H

BASILIQUE DE LUTTERBACH

Avec la Chapelle Rhénane : Céline Mellon (soprano), Salomé Haller (mezzo-soprano),

Benoît Haller (ténor), Lucien Moissonnier-Benert (basse)

La Chapelle Rhénane, ensemble de musique baroque fondé à Strasbourg en 2001, a développé ses actions auprès de tous les publics depuis 2017, et se produit dans les cadres de l'éducation, du médico-social et même des prisons. Ubuntu, une émanation du prestigieux ensemble, est un sextuor vocal dont les membres travaillent régulièrement ensemble, développent un répertoire commun, et affirment que la découverte joyeuse de tous les styles de musique n'est pas réservée à des spécialistes.

À l'occasion des Noëlies, Ubuntu sera constitué d'un quatuor vocal et proposera un programme mêlant la grande musique à cappella de toutes époques à des Noëls anciens et modernes, toujours à la fois proches et surprenants.

LES noëlies



e coin des associations

La Société de Gymnastique de Lutterbach a le plaisir de vous inviter à notre

Isszapfla Marsch

marche des glaçons

Cette sortie pédestre aura lieu le **dimanche 18 janvier 2026 à 9H00** précises devant la **salle de Gym, 11 rue Louis Pasteur à Lutterbach** dans une nature hivernale.
La sortie se fera par tous les temps.

Nous rappelons que contrairement aux marches populaires, la randonnée se fera départ groupé. Il est également possible de se restaurer sans prendre part à la marche.

A mi-parcours, nous distribuerons des **boissons chaudes** et au retour sera servi dans notre salle, **le repas.**

AU MENU
Apéritif Maison
Choucroute
Fromage
Dessert
Café

L'ambiance sera assurée dès 12h par **Philipp Savana**

La participation est de **32 euros** pour les **adultes** et **13 EUROS** pour les **enfants** de moins de 12 ans.

Nous vous prions de nous retourner le talon ci-dessous pour le **samedi 4 janvier 2026 au plus tard.**

Recevez, Chers membres, Chers Amis, nos cordiales salutations

NOM _____
PRENOM _____
TÉLÉPHONE _____

Réserve _____ couverts à raison de 32 euros
Réserve _____ couverts à raison de 13 euros
soit au total de _____ euros à joindre au talon
impérativement (à l'ordre de la SGL)

Madame Blanche **RISSE**
5 rue du Maréchal Joffre
68460 LUTTERBACH
Tél : 06 84 12 51 26

Toute inscription devra être accompagnée de son règlement, sans quoi elle ne saurait être prise en compte.
Chèque émis après la date de la marche



WIEHNACHTSSTUWA

Petit salon de Noël

spectacle bilingue

Chants, contes et traditions de Noël en Alsace

2 REPRÉSENTATIONS

SAMEDI 6 DÉCEMBRE 2025-SALLE DES BRASSEURS À 14H ET 16H

Par le Théâtre Alsacien de Lutterbach

Dégustation de bredalas offerte par Le Caro'Sel de Sucre à la fin de chaque représentation

imprimé par nos soins, ne pas jeter sur la voie publique

A.S. LUTTERBACH

CHAMPIONNAT 2025/2026

| DATES ALLER | DISTRICT 1 ALSACE GR. F | DISTRICT 5 ALSACE GR. I | DISTRICT 6 ALSACE GR. G |
|-----------------------|--|---|---|
| 16.08 17.08 | 1er Tour C. de France 2 - 2 Éliminé 16.00 LUTTERBACH - OLYMPIQUE MULHOUSE | | |
| 23.08 Samedi 24.08 | RIEDISHEIM - LUTTERBACH 9 - 0 20.00 | 3 - 4 10.00 LUTTERBACH - OBERBRUCK | 3 - 2 19.00 ODEREN - LUTTERBACH |
| 30.08 31.08 | Coupe Alsace 1er tour (Éliminé) 7-3 16.00 LUTTERBACH - UNGERSHEIM | Coupe Réserves Vivialys (Qualifié) 10.00 LUTTERBACH - PFASTATT 2 - 2 | |
| 06.09 07.09 | 16.00 LUTTERBACH - MULHOUSE FOOT REUN | 10.00 AZZURRI MULH. - LUTTERBACH | 10.00 LUTTERBACH - PFASTATT |
| 13.09 14.09 | | | |
| 20.09 Samedi 21.09 | HUNINGUE 2 - LUTTERBACH 19.00 | 16.00 LUTTERBACH - HAGENBACH | 10.00 AGIIR FLORIVAL - LUTTERBACH |
| 27.09 28.09 | | | |
| 04.10 Samedi 05.10 | DURLINS DORF - LUTTERBACH 19.30 15.00 | 15.00 LUTTERBACH - DOLLAR US | 10.00 MERXHEIM - LUTTERBACH |
| 11.10 12.10 | LUTTERBACH - BRUNSTATT 15.00 | 10.00 RODEREN - LUTTERBACH | 10.00 LUTTERBACH - UNGERSHEIM |
| 18.10 19.10 | UFFHEIM - LUTTERBACH 15.00 | 15.00 LUTTERBACH - BRUNSTATT | 10.00 ASTR WITTENHEIM - LUTTERBACH |
| 25.10 26.10 | 15.00 LUTTERBACH - ZILLISHEIM | 15.00 SAINT AMARIN - LUTTERBACH | 10.00 LUTTERBACH - MASEVAUX |
| 01.11 Samedi 02.11 | HABSHEIM - LUTTERBACH 18.45 | 14.30 LUTTERBACH - ASPACH le BAS | 10.00 ANATOLIE MULHOUSE - LUTTERBACH |
| 08.11 09.11 | 14.30 LUTTERBACH - PAYS RHENAN 2 | EXEMPT | 10.00 LUTTERBACH - SOULTZ |
| 15.11 16.11 | | | |
| 22.11 Samedi 23.11 | DANNEMARIE - LUTTERBACH 19.00 | 14.30 LUTTERBACH - MORSCHWILLER | 10.00 ENSISHEIM - LUTTERBACH |
| 29.11 30.11 | 14.30 LUTTERBACH - BARTENHEIM 2 | 14.30 SREG MULHOUSE - LUTTERBACH | 10.00 LUTTERBACH - VIEUX THANN |
| 06.12 07.12 | | | |



RÉCHAUFFEZ VOTRE CŒUR, DONNEZ VOTRE SANG !

LE THERMOMÈTRE BAISSÉ, LES RÉSERVES DE SANG DIMINUENT

Les périodes hivernales sont souvent compliquées pour le don de sang. Épidémies saisonnières, l'envie de rester chez soi bien au chaud... Les donneurs sont moins présents sur nos lieux de dons.

Or, il est primordial de se mobiliser toute l'année car les besoins des malades sont quotidiens et les produits sanguins ont une durée de vie limitée : seulement 42 jours pour les globules rouges.

Réchauffez votre cœur et celui des malades : donnez votre sang !

DON DE SANG :



Mercredi 03 Décembre 2025
de 16h00 à 19h30
Salle de la Brasserie
LUTTERBACH
Prenez RDV sur : dondesang.efs.sante.fr

Collecte organisée en partenariat avec l'amicale pour le don de sang bénévole locale.

Pour donner votre sang, vous devez :

- Être âgé(e) de 18 à 70 ans Peser au moins 50 kg
- Être reconnu(e) apte au don lors de l'entretien préalable au don
- Être muni(e) d'une pièce d'identité avec photo
- Manger avant et bien vous hydrater tout au long du parcours.

>> Avant de vous déplacer, faites le test en ligne : [Qui peut donner ?](#)

Les étapes du don de sang :

- Accueil et inscription
- Questionnaire et entretien préalable au don
- Le don (10 min)
- Pause A+ (20 min - collation)

De l'accueil à la pause A+, prévoyez entre 45 min et 1h. **Prenez 1h pour sauver 3 vies !**

CASSANDRA

de donneuse à receveuse

« Je m'appelle Cassandra et j'ai 22 ans. Pendant 4 ans, j'ai donné mon sang : c'était important pour moi de venir en aide aux gens qui en auraient besoin.

Cette année, j'ai subi une intervention chirurgicale qui m'a conduite à faire une hémorragie massive. J'ai dû être transfusée. Aujourd'hui, je voudrais dire à toutes les personnes qui hésitent encore de foncer.

On ne sait pas de quoi demain est fait, peut être qu'un jour un proche ou vous-même aurez besoin de ce don. »



PARTAGEZ VOTRE POUVOIR,
DONNEZ VOTRE SANG !

RENDEZ-VOUS
SUR NOTRE SITE



dondesang.efs.sante.fr



Alors, les paiements à l'étranger*?

**0 frais sur les paiements par carte
partout et tout le temps.**

Inclus dans toutes nos offres jeunes

Crédit  Mutuel

Lutterbach

Le Crédit Mutuel, banque coopérative, appartient à ses 9,2 millions de clients-sociétaires.

*OFFRE SOUMISE À CONDITIONS, pour les détenteurs d'une offre groupée de services formule jeune (également disponible sur d'autres Eurocomptes). Pour les paiements par carte en euro hors EEE ou en devise. Eventuels frais de change et frais appliqués par les banques étrangères correspondantes. Voir conditions détaillées en Caisse de Crédit Mutuel proposant cette offre et sur www.creditmutuel.fr.
Caisse Fédérale de Crédit Mutuel – RCS Strasbourg B 588 505 354 – n° Orias : 07 003 758